Freigabe des Aufschließungsgebietes

A01_2026

LAND KÄRNTEN
KAGIS

Gemeinde:	**Marktgemeinde Rosegg**	Auflage	
Katastralgemeinde:	**75313 Rosegg**	von:	bis:
Grundstücke:	**.111 und 1219/1**		
Fläche [m²]:	**1.210 m²**		
Von Widmung:	**Bauland - Dorfgebiet Aufschließungsgebiet**		
In Widmung:	**Bauland - Dorfgebiet**	Gemeinderatsbeschluss vom:	

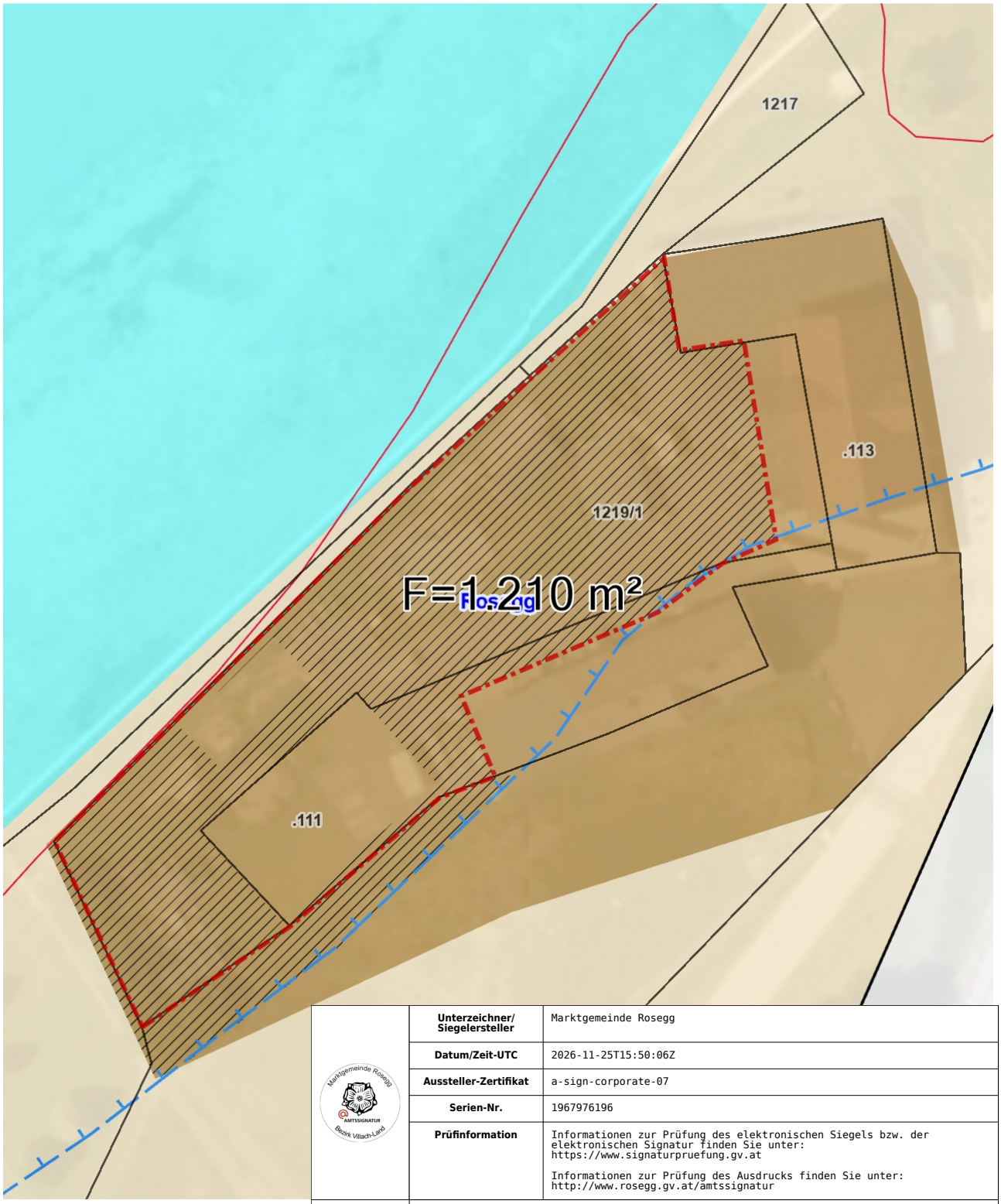

Unterzeichner/ Siegelersteller	Marktgemeinde Rosegg
Datum/Zeit-UTC	2026-11-25T15:50:06Z
Aussteller-Zertifikat	a-sign-corporate-07
Serien-Nr.	1967976196
Prüfinformation	Informationen zur Prüfung des elektronischen Siegels bzw. der elektronischen Signatur finden Sie unter: https://www.signaturpruefung.gv.at Informationen zur Prüfung des Ausdrucks finden Sie unter: http://www.rosegg.gv.at/amtssignatur
Hinweis	Dieses Dokument wurde amtssigniert. Auch ein Ausdruck dieses Dokuments hat gemäß § 20 E-Government-Gesetz die Beweiskraft einer öffentlichen Urkunde.

Planausgabe: **25.08.2026** DKM-Stand: 10.2022 von: Maßstab: **1:500**