

**MARKTGEMEINDE ARNOLDSTEIN
UMWIDMUNGSLAGEPLAN 02/2023**



UMWIDMUNG VON GRÜNLAND FÜR DIE LAND- UND FORSTWIRTSCHAFT BESTIMMTE FLÄCHEN IN BAULAND DORFGEBIET, GP 673/1 TLW., KG HART, INSGESAMT CA. 750 M²

KUNDMACHUNG

VON:

BIS:

GEMEINDERATSBESCHLUSS

VOM:

RAUMPLANUNGSBÜRO
DI JOHANN KAUFMANN
RAUMPLANUNG - STADTDESIGN

MARKTGEMEINDE ARNOLDSTEIN
LAGEPLAN ZUR WIDMUNGSÄNDERUNG

M 1:1.000

ZT

A - 9020 KLAGENFURT MIESSTALERSTRASSE 18
TEL 0463/595857 team@kaufmann.direct

BEARBEITUNG: WU/KI DATUM: 05.10.2022 PLANNR.: 09501-02/2023

Ziviltechniker
bürgen für Qualität.

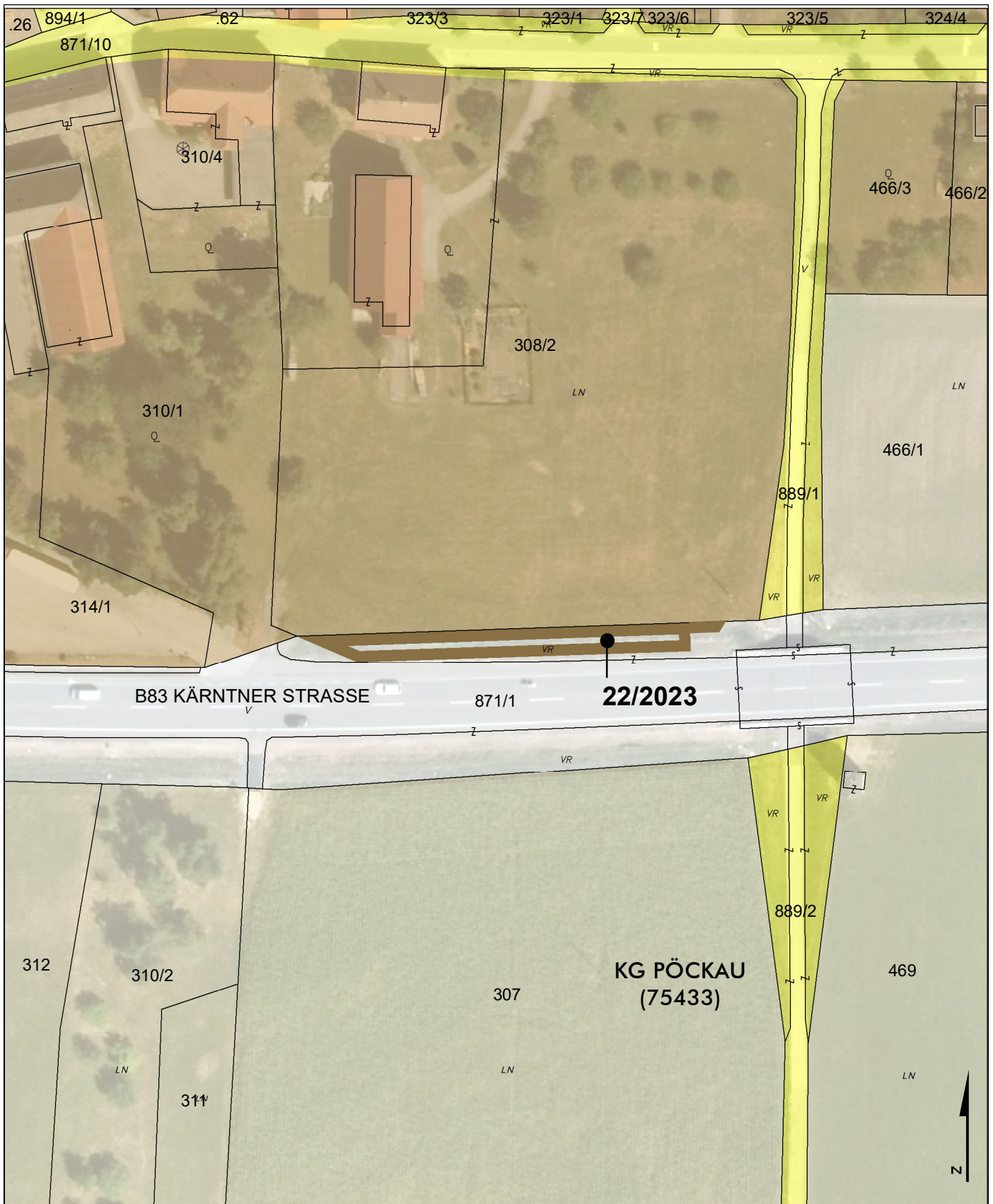

**MARKTGEMEINDE ARNOLDSTEIN
UMWIDMUNGSLAGEPLAN 22/2023**



UMWIDMUNG VON ERSICHTLICHMACHUNG BUNDESSTRASSE BESTAND IN BAULAND DORFGEBIET,
GP 871/1 TLW., KG PÖCKAU, CA. 370 M²

KUNDMACHUNG

VON:

BIS:

GEMEINDERATSBESCHLUSS

VOM:

RAUMPLANUNGSBÜRO
DI JOHANN KAUFMANN
RAUMPLANUNG - STADTDESIGN

A - 9020 KLAGENFURT MIESSTALERSTRASSE 18
TEL 0463/595857 team@kaufmann.direct

MARKTGEMEINDE ARNOLDSTEIN
LAGEPLAN ZUR WIDMUNGSÄNDERUNG

BEARBEITUNG: WU/KI DATUM: 07.11.2022 PLANNR.: 09501-22/2023

M 1:1.000

ZT

Ziviltechniker
bürgen für Qualität.