

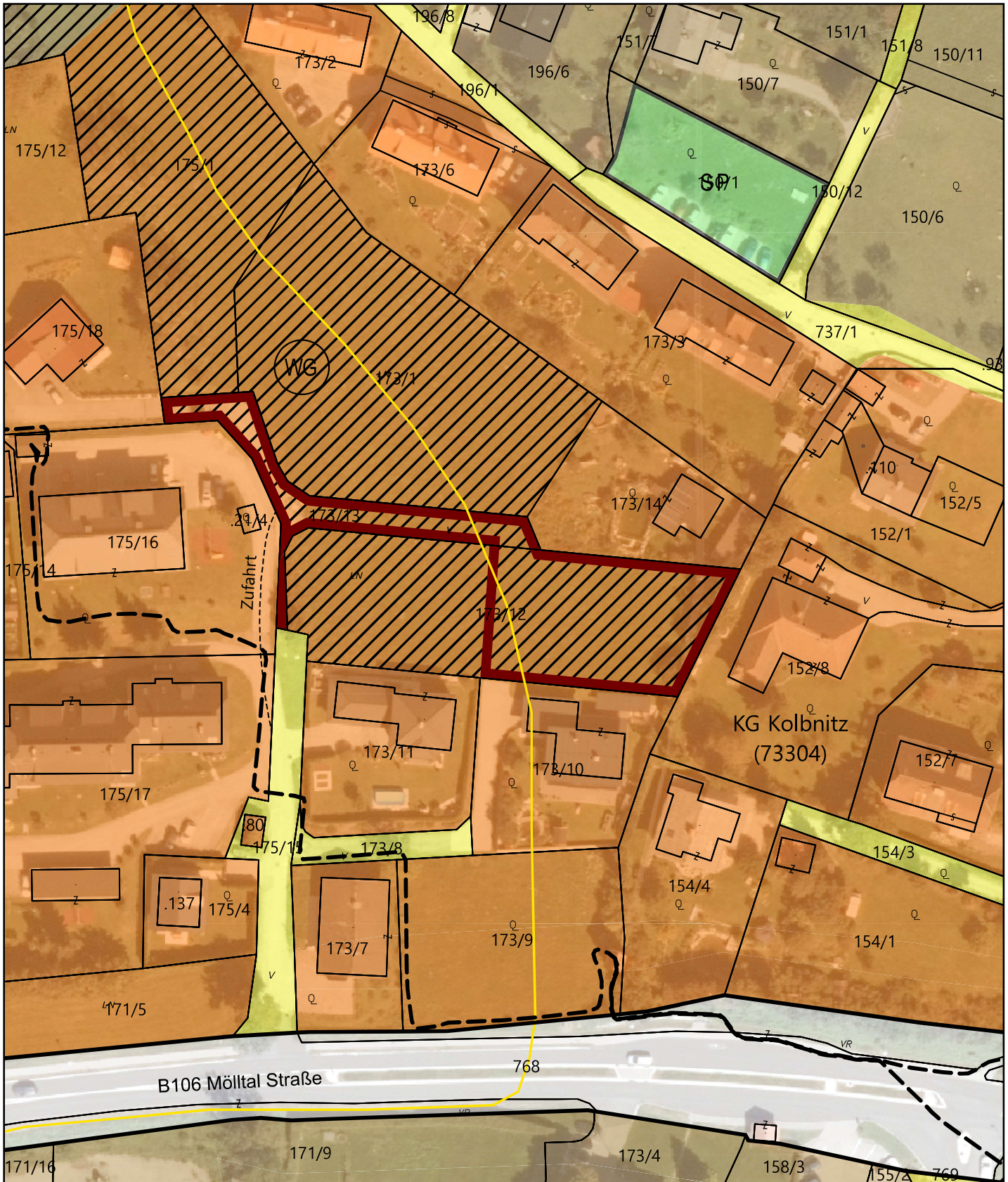

Gemeinde Reißbeck  
 Lageplan zur Aufhebung eines Aufschließungsgebietes  
**Aufschließungsgebiet Nr. A09 "von Amtswegen"**



Bearbeitung: WU/KI Datum: 29.08.2024 Plannummer: 23531-AUGB-09-2024

**Teilweise Aufhebung des Aufschließungsgebietes Nr. A09**



GP 173/12 (1.061 m<sup>2</sup>), GP 173/13 (500 m<sup>2</sup>), KG Kolbnitz, Insgesamt 1.561 m<sup>2</sup>

Kundmachung

vom:

Zahl:

Gemeinderatsbeschluss

vom:

	<b>Unterzeichner</b>	Gemeinde Reißbeck
	<b>Datum/Zeit-UTC</b>	2024-10-31T07:50:40+01:00
	<b>Aussteller-Zertifikat</b>	a-sign-corporate-07
	<b>Serien-Nr.</b>	926662855
<b>Prüfinformation</b>	Informationen zur Prüfung der elektronischen Signatur finden Sie unter: <a href="https://www.signaturpruefung.gv.at">https://www.signaturpruefung.gv.at</a>	
<b>Hinweis</b>	Dieses Dokument wurde amtssigniert. Auch ein Ausdruck dieses Dokuments hat gemäß § 20 E-Government-Gesetz die Beweiskraft einer öffentlichen Urkunde.	