



**Gemeinde
Maria Rain**

Lageplan zur Umwidmung

05/2024

Umwidmung

von: Grünland - Land- und Forstwirtschaft

in: Bauland - Dorfgebiet

Grundstück(e)

492/1(T)

493(T)

Summe:

Ausmaß

50m²

740m²

790m²

Katastralgemeinde: 72109 Gölttschach

M 1 : 1.000

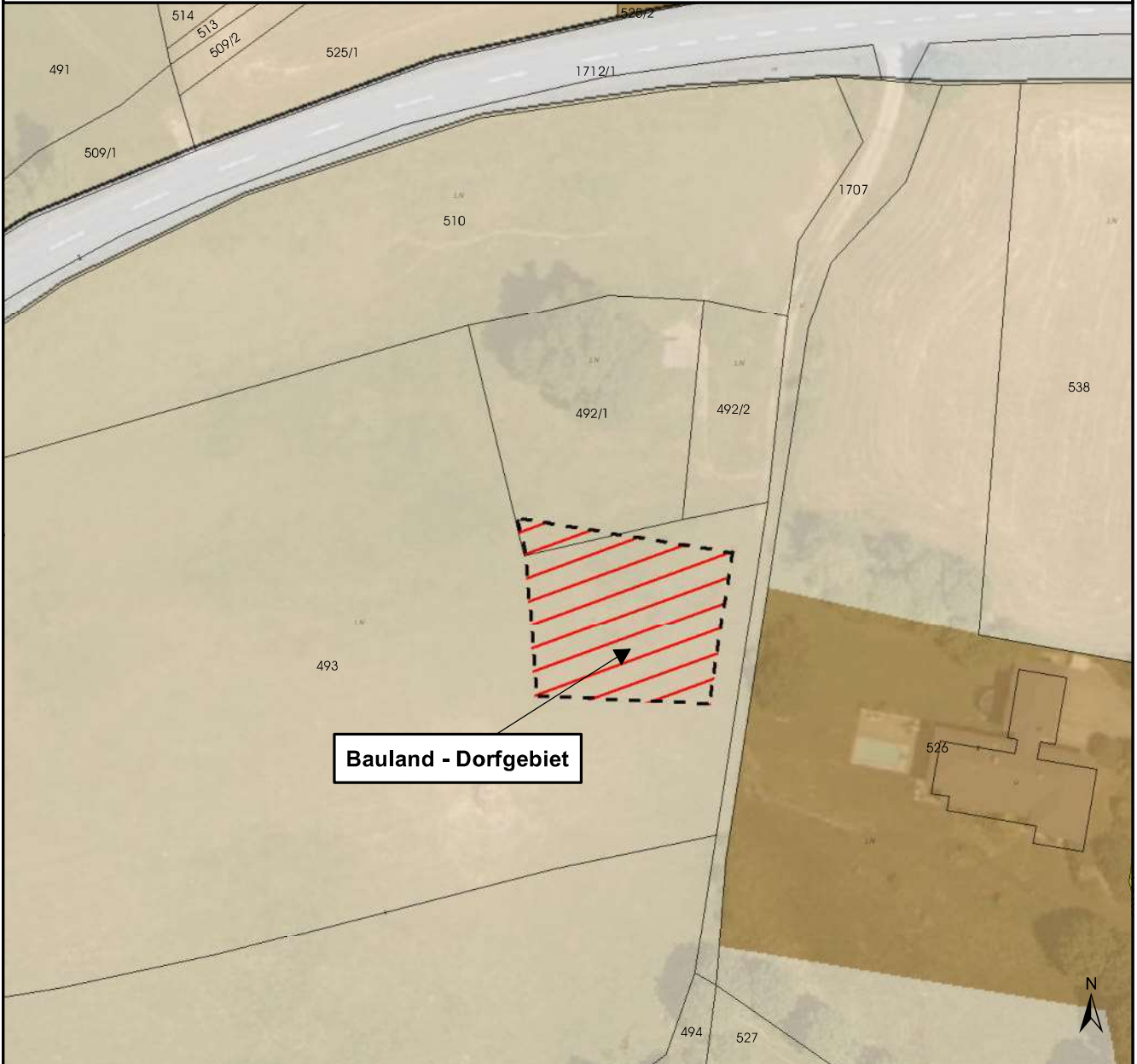

Kundmachung von 22.01.2025

bis 19.02.2025

Gemeinderatsbeschluss vom _____

Zahl _____

Genehmigungsvermerk:

0 12,5 25 50 Meter

DKM-Stand: 04/2023
Völkermarkt, 12.11.2024

Mag. Dr. Silvester Jernej
Ingenieurbüro für Raumplanung und Raumordnung

Griffner Straße 16a
9100 Völkermarkt
T +43 (0) 42 32 / 37 37 5
M +43 (0) 650/922 47 37
office@raumplanung-jernej.at
www.raumplanung-jernej.at

